









LEGENDE

-  Locaux impactés par les travaux
-  Murs à démolir
-  Murs à réaliser
-  Equipements à remplacer
- Pb2

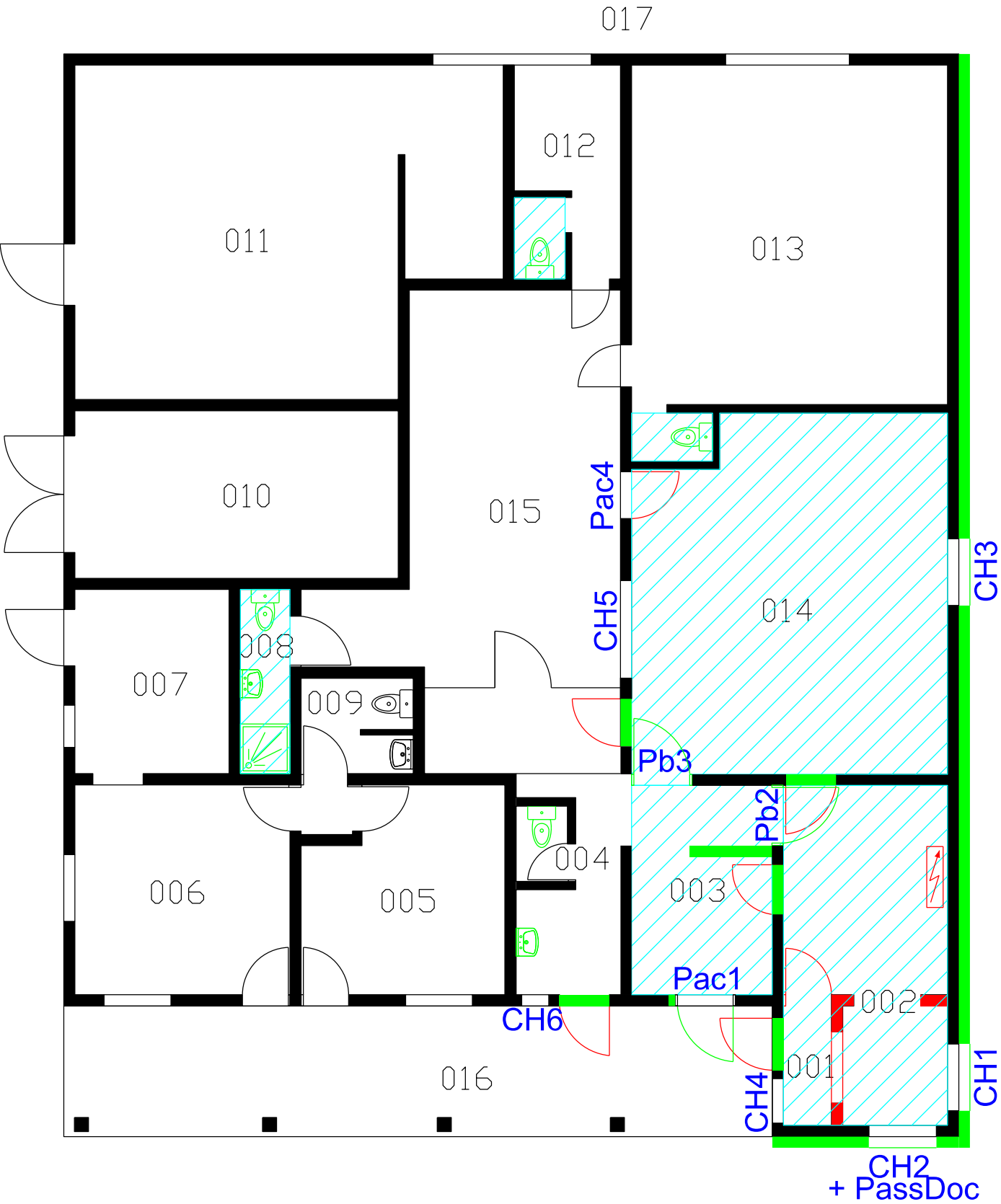
CH6
- Portes modifiées

Chassis modifiés
-  TGBT concerné par les raccordements



 <div>DIRECTION D'INFRASTRUCTURE de la DEFENSE de NOUMÉA BP 38 98843 NOUMÉA CEDEX</div>	<u>Dessiné par :</u> DUBOIS Sandrine	NOUVELLE CALEDONIE CAMP ABEL AVILA-KALITE - NANDAÏ		<u>Nom du fichier :</u> 988 803 020 K 0001		 MINISTÈRE DES ARMÉES <i>Liberté Egalité Fraternité</i>	
	<u>Chief de la DID de NOUMÉA</u> L'ingénieur en chef de 1ère classe IC1MI Dominique LANCIEN	BATIMENT 0001 REFORCEMENT DU PAF		 <small>Service d'Infrastructure de la Défense</small>	<u>Numéro d'opération :</u> 459 977		
		DCE		<u>Date</u> Oct 2025	<u>Indice</u> --	<u>N° Ordre</u> Feuillet 05	 <small>Secrétariat général pour l'administration</small>
		VUE EN PLAN TRAVAUX		Echelle : 1/ 100			